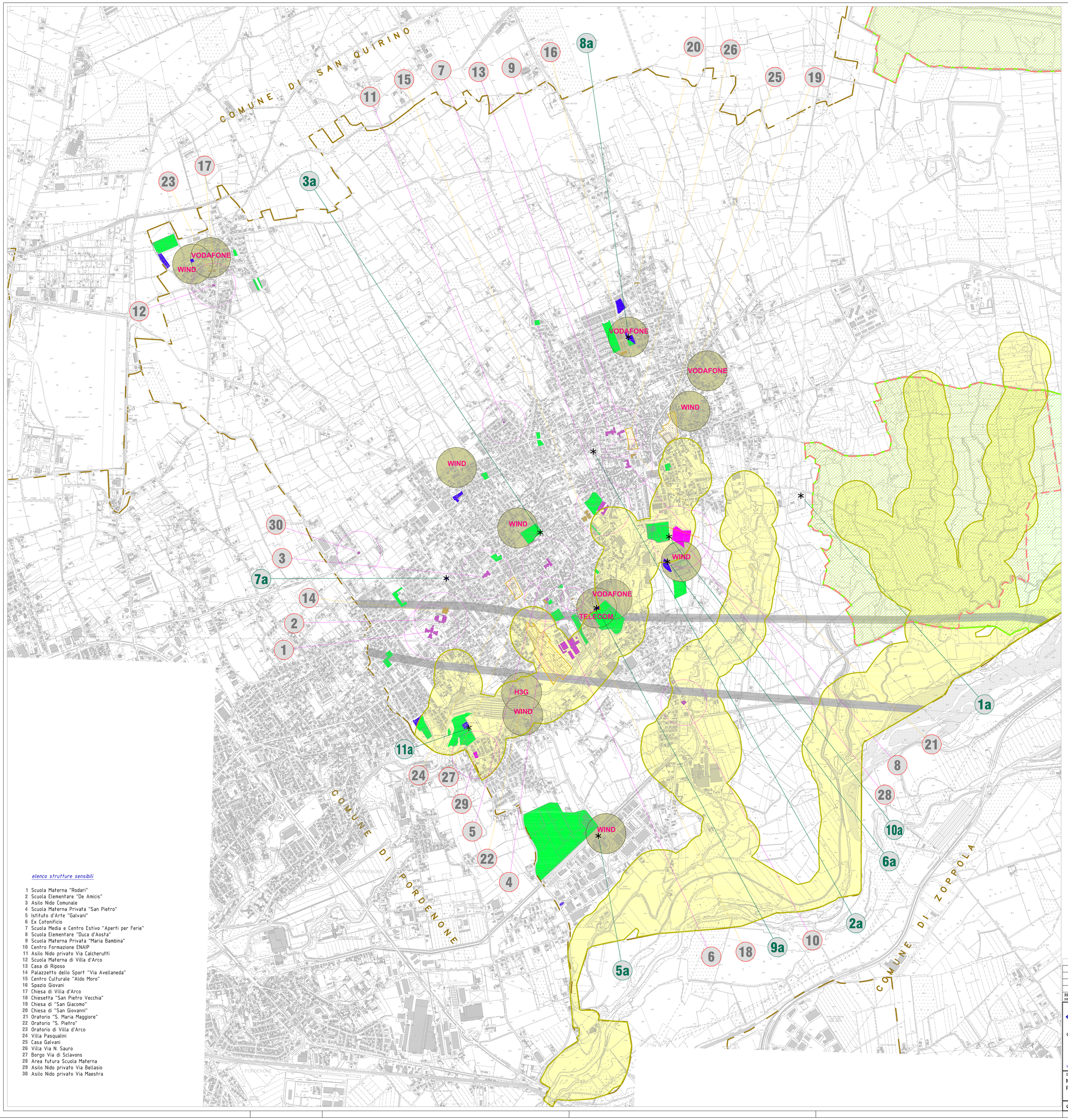

INDIVIDUAZIONE AREE DI INSTALLAZIONE
SRB PUBBLICHE E PRIVATE

* *SITI ESISTENTI*

1a - WIND
via Taiedo (torre Enel)

2a - TELECOM + H3G + WIND + VODAFONE
via Cervel (centrale Telecom)

3a - H3G
via Braida D'Andrea

5a - VODAFONE + TELECOM
via Braida Foenis (torre acquedotto)

6a - VODAFONE + TELECOM
via S. Michele (area cimiteriale)

7a - VODAFONE + TELECOM + WIND
incrocio via Stradelle / via vial di Lares

8a - WIND
area verde tra via Dolomiti e via Isonzo

9a - WIND
via del Ponte del Vado (campo sportivo)

10a - H3G
via Cortina (centro sportivo)

11a - H3G
via Curiel

LEGENDA

NUCLEI DI INTERESSE STORICO

LUOGHI SENSIBILI

LIVELLO 1
SCUOLE E STRUTTURE SOCIO-SANITARIE
AREA DI RISPETTO: 150 m

LIVELLO 2
STRUTTURE RICREATIVE, CHIESE DI VALENZA, STORICO-PAESAGGISTICA E STRUTTURE A VALENZA SOCIALE
AREA DI RISPETTO: INSITA

AREA DI RISPETTO LUOGHI SENSIBILI

SITI DISPONIBILI UTILIZZABILI

PREFERENZIALI

SITI DI PROPRIETA' COMUNALE

AREA DI RISPETTO ACQUE PUBBLICHE
D.Lgs. n°42/2004 (rif. L. n°431 "Galasso" del 1985)

SIC IT3310009 MAGREDI DEL CELLINA
SIC IT3310010 RISORGIVE DEL VENCHIARUZZO

ZONA DI PROTEZIONE SPECIALE

FASCIA DI RISPETTO FISICO ELETTRODOTTO

LIMITE COMUNALE

AREE DI RICERCA

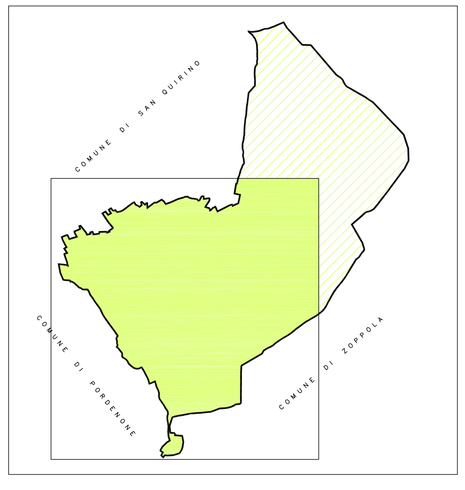

elenco strutture sensibili

1 Scuola Materna "Rodari"
2 Scuola Elementare "De Amicis"
3 Asilo Nido Comunale
4 Scuola Materna Privata "San Pietro"
5 Istituto d'Arte "Galvani"
6 Ex Cotonificio
7 Scuola Media e Centro Estivo "Aperti per Ferie"
8 Scuola Elementare "Duca d'Aosta"
9 Scuola Materna Privata "Maria Bambina"
10 Centro Formazione ENAIP
11 Asilo Nido privato Via Calcherutti
12 Scuola Materna di Villa d'Arco
13 Casa di Riposo
14 Palazzetto dello Sport "Via Avellaneda"
15 Centro Culturale "Aldo Moro"
16 Spazio Giovani
17 Chiesa di Villa d'Arco
18 Chiesetta "San Pietro Vecchia"
19 Chiesa di "San Giacomo"
20 Chiesa di "San Giovanni"
21 Oratorio "S. Maria Maggiore"
22 Oratorio "S. Pietro"
23 Oratorio di Villa d'Arco
24 Villa Pasqualini
25 Casa Galvani
26 Villa Via N. Sauro
27 Borgo Via di Sclavons
28 Area futura Scuola Materna
29 Asilo Nido privato Via Bellasio
30 Asilo Nido privato Via Maestra

REVISIONE revision	DATA date	DESCRIZIONE description	DIS. drawn	CONTR. checked	APPROV. approved
0	Giugno 2015	EMISSIONE	*Pilabella*	Ing. A. Nuovo	Ing. A. Busolini

sinergie integrate professionali s.r.l.
Via Alfieri, 14 - TAVAGNACCO (UD)

con

busolini & costantini progetti
Via Alfieri, 14 - TAVAGNACCO (UD)
tel. 0432/571581 - telefax 0432/571566 - e.mail info@pritpro.it

CLIENTE-customer
COMUNE DI CORDENONS (PN)

LAVORO-work
REGOLAMENTO COMUNALE
PER LA TELEFONIA MOBILE

PROGETTO-project
PLANIMETRIA GENERALE

SCALA-scale
1:10000

DESCRIZIONE-description
MAPPATURA RIEPILOGATIVA
PROGRAMMA RETI

COMMESSA-job 2013-013
SCHEMA-diagram
SEGUE-follow

DISEGNO N° - drawing n.
2013013RG-C991-MR01

FOGLIO-sheet
1

Questo disegno non puo' essere pubblicato, riprodotto o copiato totalmente o parzialmente ne' in Italia ne' all'estero.